Konfiguracja połączenia Solar VPN (wirtualnej sieci prywatnej)

Windows 8

Należy wejść do Centrum Sieci i Udostępniania – np. będąc w trybie pulpitu klikamy prawy przycisk myszy na ikonce Sieć [w prawym dolnym narożniku ekranu przy zegarze] i z menu wybieramy Otwórz Centrum Sieci i Udostępniania

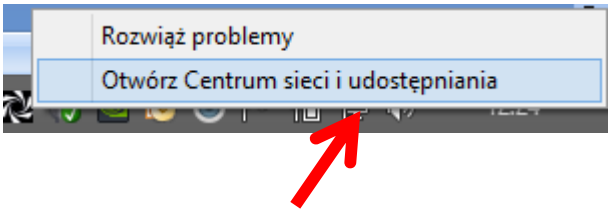

Wybrać Skonfiguruj nowe połączenie lub nową sieć

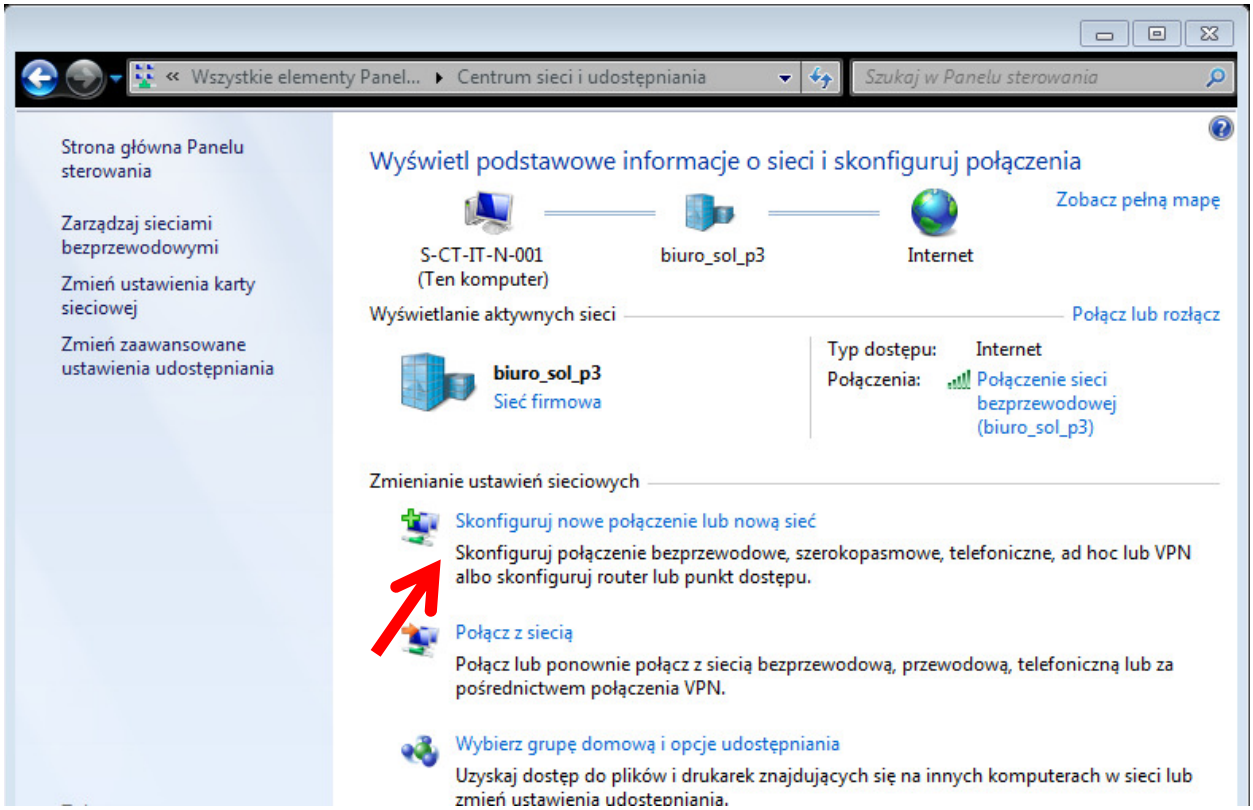

Wybrać Połącz z miejscem pracy - <Dalej>

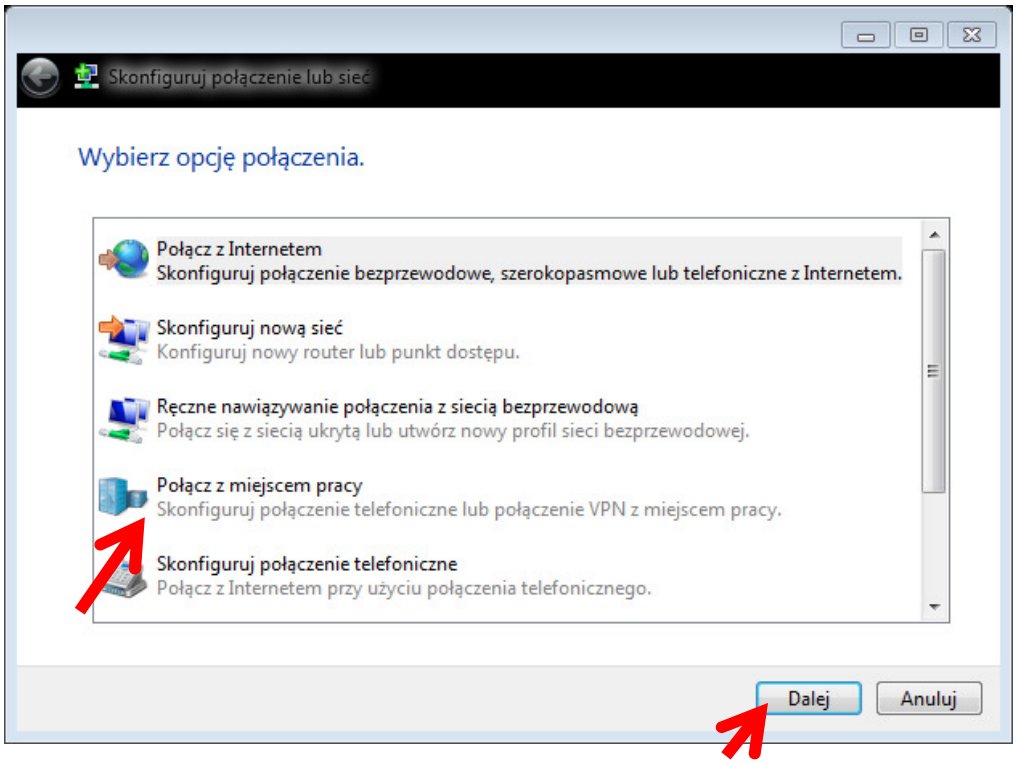

Jeśli pojawi się poniższe okno, wybrać Nie, utwórz nowe połączenie <Dalej>

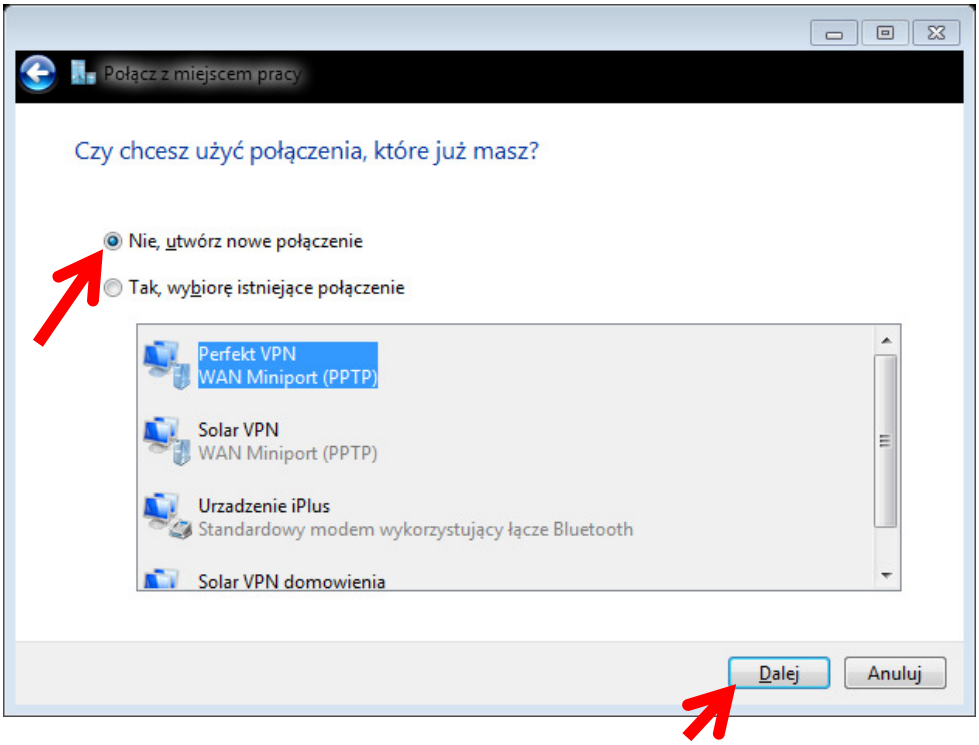

Wybrać Użyj mojego połączenia internetowego (VPN)

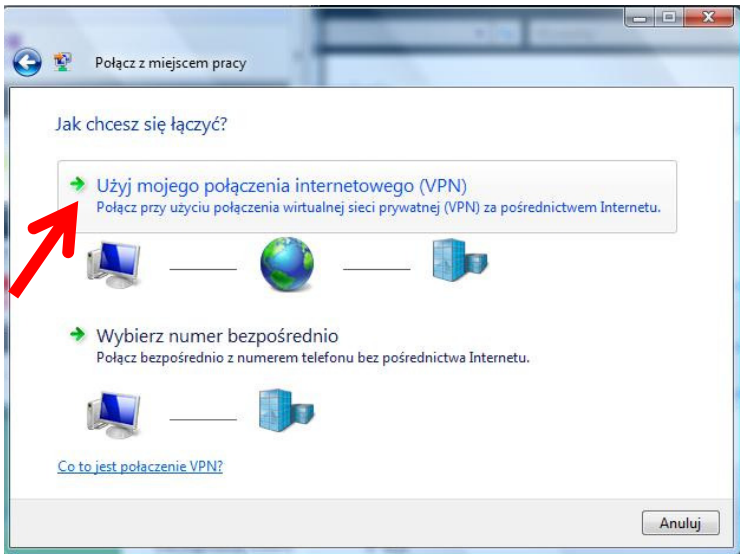

Wpisać dane jak na poniższym obrazku :

Adres internetowy: **vpn.solar-company.com.pl**

Nazwa miejsca docelowego: **Solar VPN**

<Utwórz>

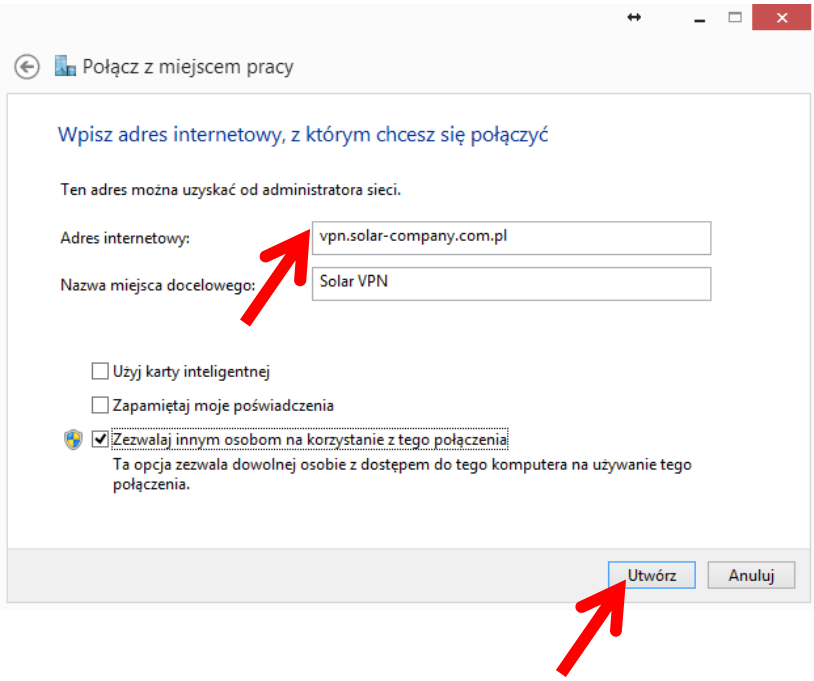

Z prawej strony ekranu pojawi się pasek z listą sieci. Mimo pojawienia się tego paska nie wykonujemy połączenia Solar VPN.

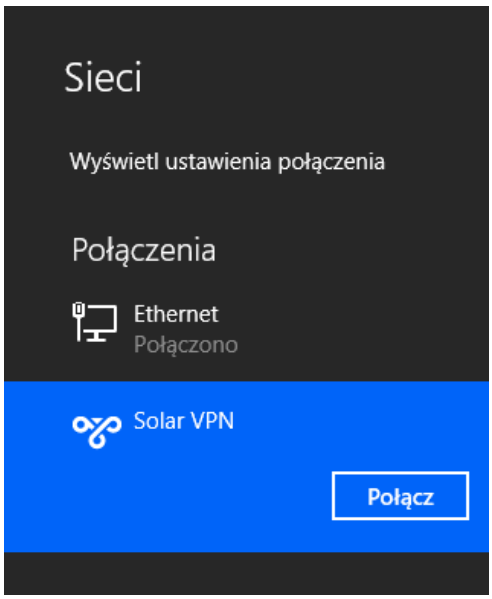

Przechodzimy ponownie do Centrum Sieci i Udostępniania i wybieramy Zmień ustawienia karty sieciowej.

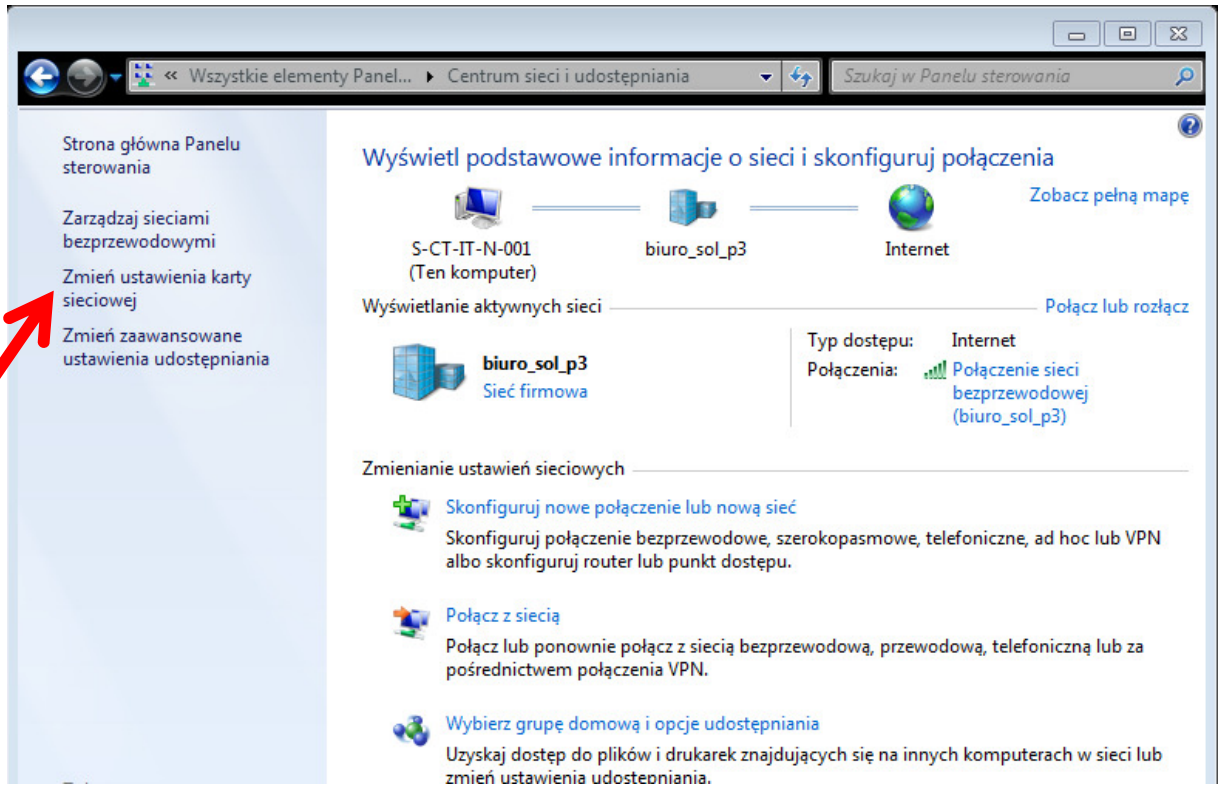

Na ikonce Solar VPN naciskamy prawy przycisk myszy i z menu wybieramy Właściwości

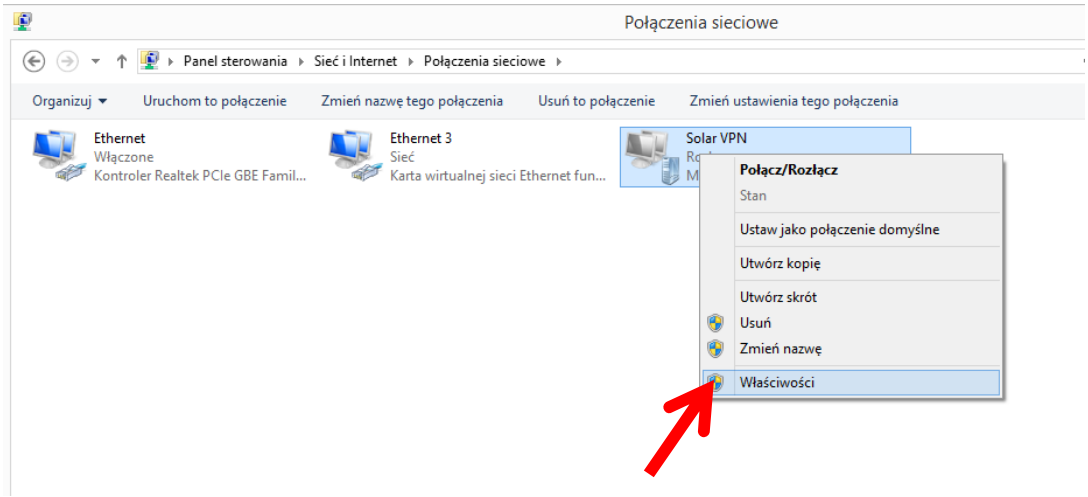

Na zakładce Opcje włączamy Zapamiętaj moje poświadczenia

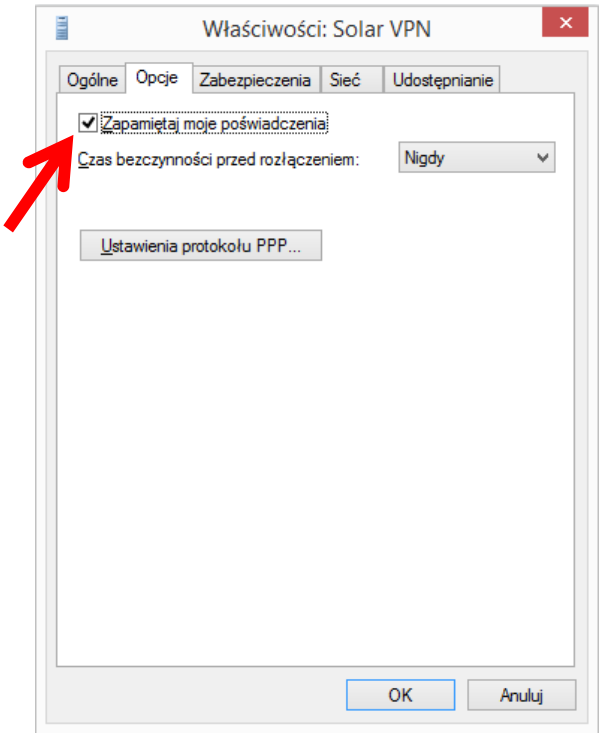

W zakładce Sieć zaznaczyć Protokół internetowy w wersji 4 (TCP/IPv4) i kliknąć Właściwości:

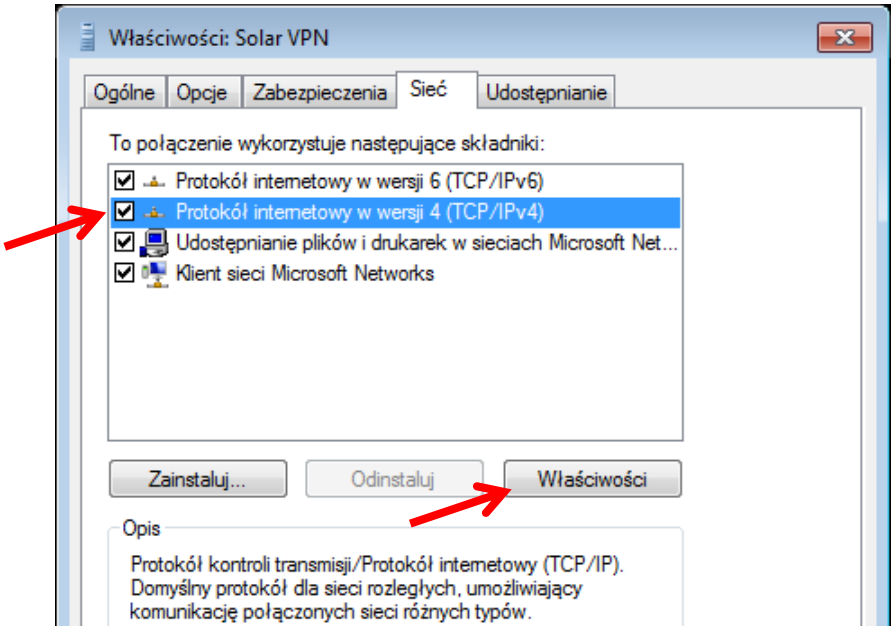

Na kolejnym okienku kliknąć Zaawansowane…

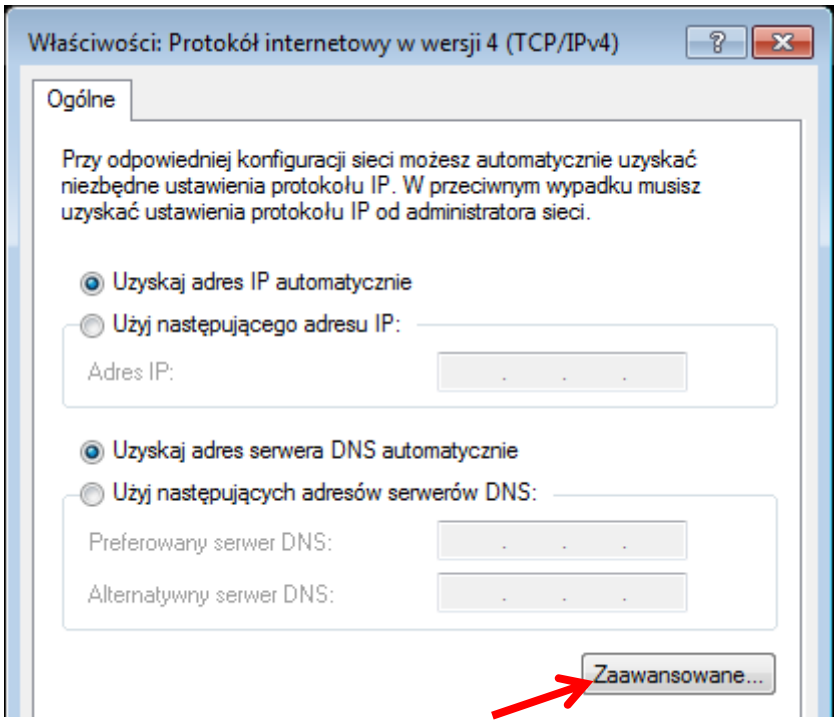

I odznaczyć pole (zmienić tylko tą opcję)- Użyj domyślnej bramy w sieci zdalnej (ma być puste).

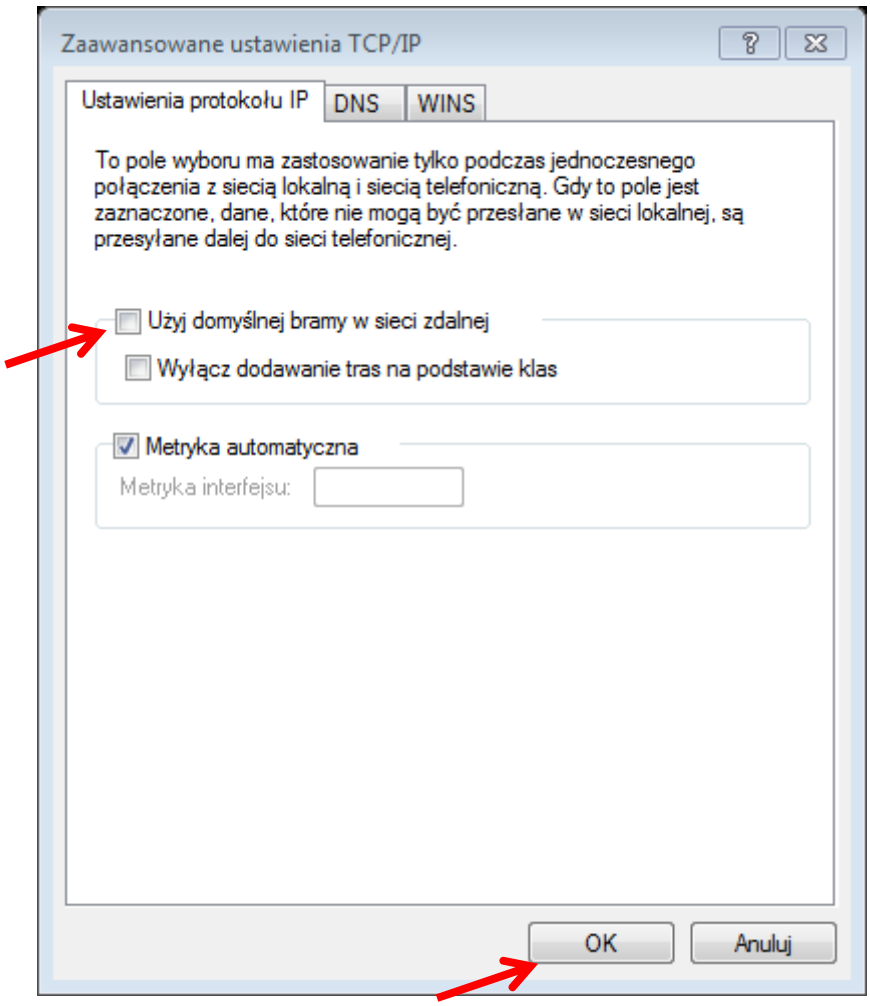

Na koniec należy kliknąć na <OK>.

Następnie klikamy 2 razy na połączeniu Solar VPN i na prawym pasku z listy wybieramy nasze połączenie VPN i naciskamy przycisk Połącz

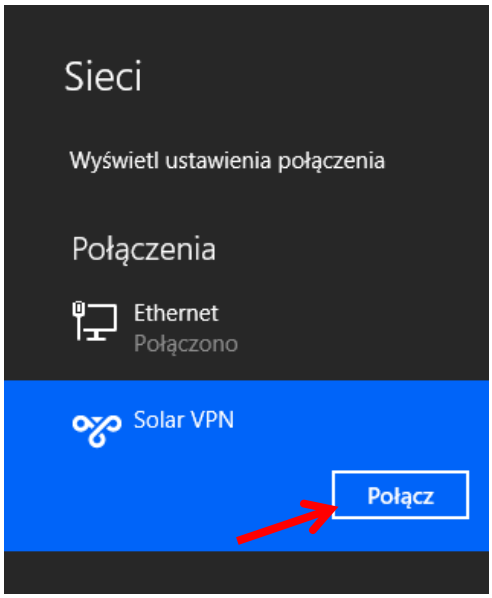

Wpisujemy nazwę użytkownika i hasło

Nazwa użytkownika: **domowienia_siec**

Hasło – jest zawarte w dokumentacji otrzymanej od firmy Solar

<OK>

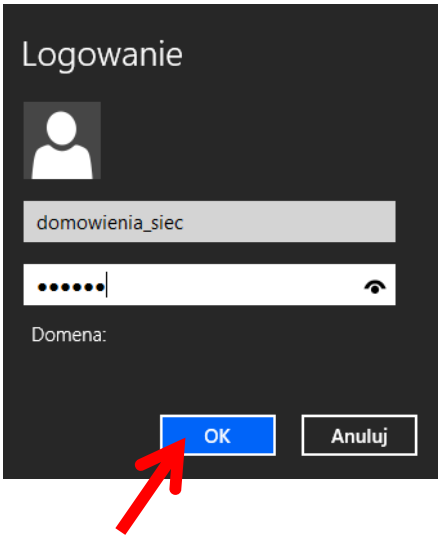

Jeśli wszystkie dane zostały wpisane poprawnie, po kliknięciu <Połącz> połączenie VPN zostanie zestawione z siedziba firmy Solar

Jeśli pojawi się okienko Wybierz lokalizację sieci Solar VPN, najlepiej wybrać opcje Sieć firmowa.

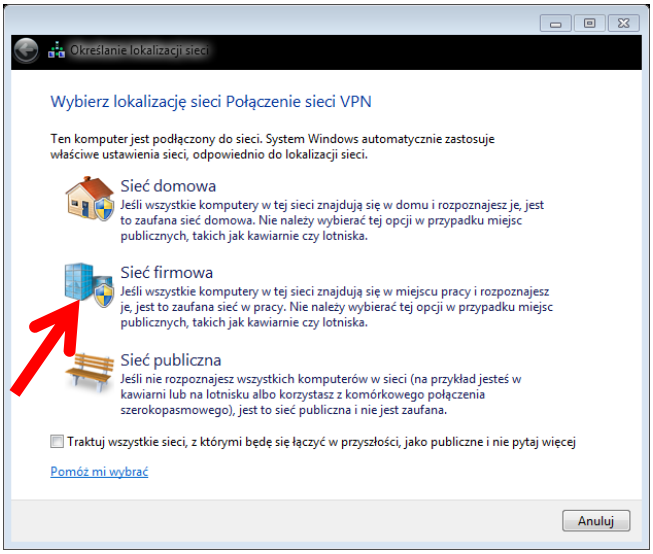

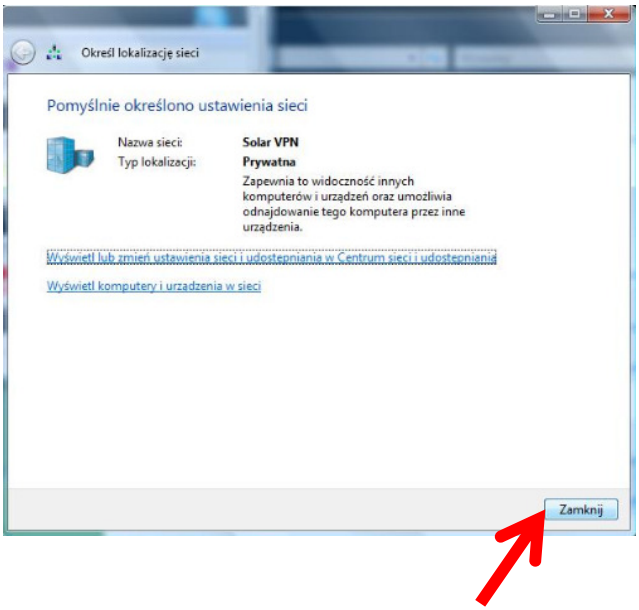

Aby utworzyć skrót do połączenia VPN na Pulpicie, trzeba wybrać w Centrum Sieci i udostępniania opcje Zmień ustawienia karty sieciowej

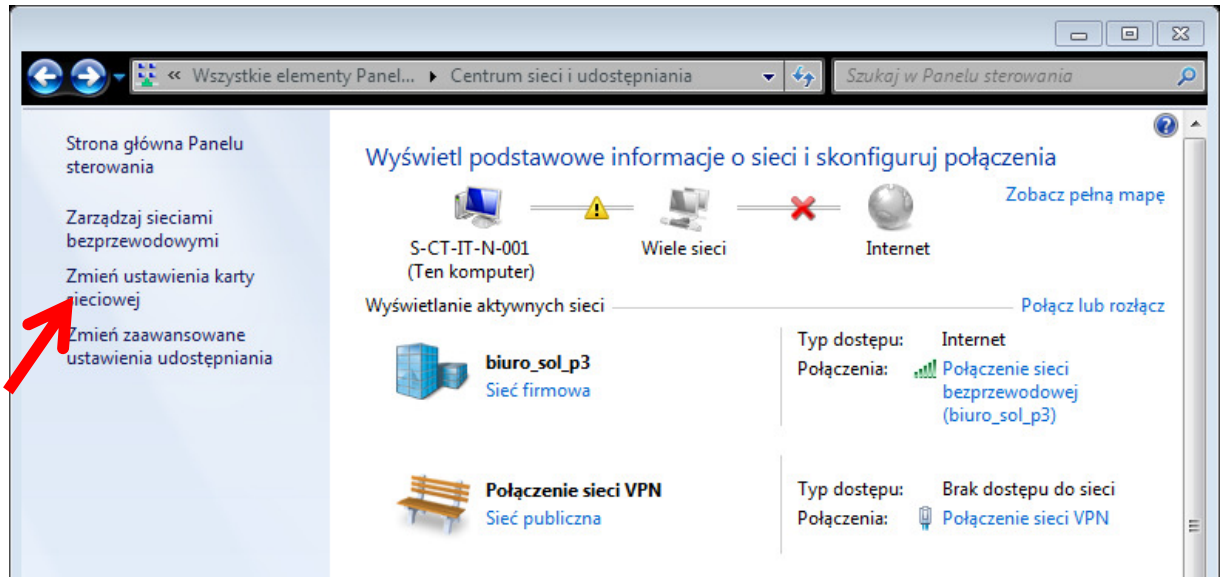
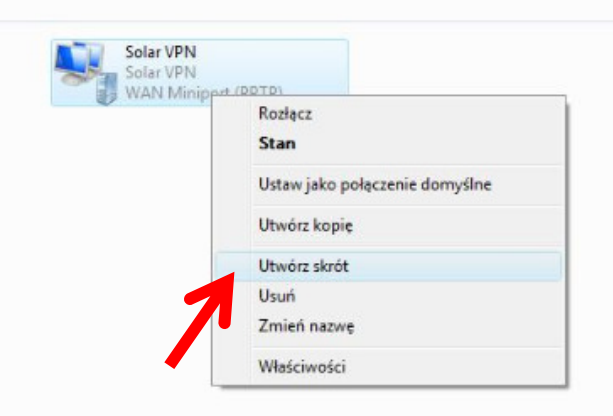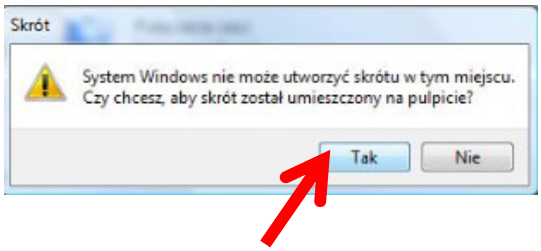
Odnaleźć połączenie Solar VPN, kliknąć na nim prawym przyciskiem myszy i wybrać Utwórz skrót